

TALOUSKATSAUS 1/2023

Tammi-maaliskuu

Sisällys

VÄESTÖNKEHITYS.....	1
TYÖLLISYYSTILANNE (kesken).....	2
TYÖMARKKINATUKI.....	3
TULOSLASKELMA.....	4
RAHOITUSLASKELMA	5
TALOUSARVION TOTEUTUMINEN.....	6
VEROTULOT.....	7
TULOSALUEKOHTAISET TIEDOT	8
INVESTOINTIEN TOTEUMA.....	10

VÄESTÖNKEHITYS

Väestön kehitys ja väestömuutokset

2023	Luonnollinen väestön lisäys		Kuntien välinen muuttoliike		Netto-maahanmuutto	Väestön-lisäys	Väkiluku
	Syntyneet	Kuolleet	tulo-muutto	lähtö-muutto			
Vuosi 2022	45	98	259	272	9	57	6 503
2023 1. neljän	7	28	72	51	2	2	6 506
Yhteensä	7	28	72	51	2	2	6 506

Väestömuutokset 2023



Väestömuutokset 2019-3/2023

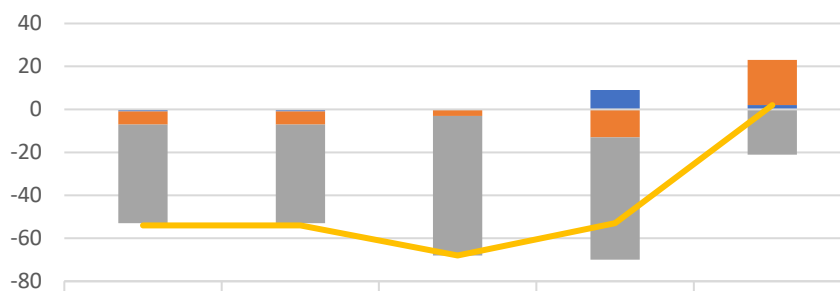

Kommentit: Asukasluvun määrän lasku pysähtynyt.

TYÖLLISYYSTILANNE (kesken)

	31.3.2023			Keskimäärin	
	Henkilöä	Muutos ed. vuoteen Henkilöä	%	1-3. 2023 Henkilöä	1-3. 2022 Henkilöä
Työttömien määrä	243	-24	-9,9%	277	277
josta miehet	151	-9	-6,0%	160,3	160,3
josta naiset	92	-15	-13,0%	117,0	117,0
Pitkäaikaistyöttömät	76	-36	19,1%	110,7	110,7
Nuoret (alle 25 v)	24	7	-45,2%	19,0	19,0
Työttömyysaste, %	8,7%	-2,0%-yks	-17%	9,9%	9,9%

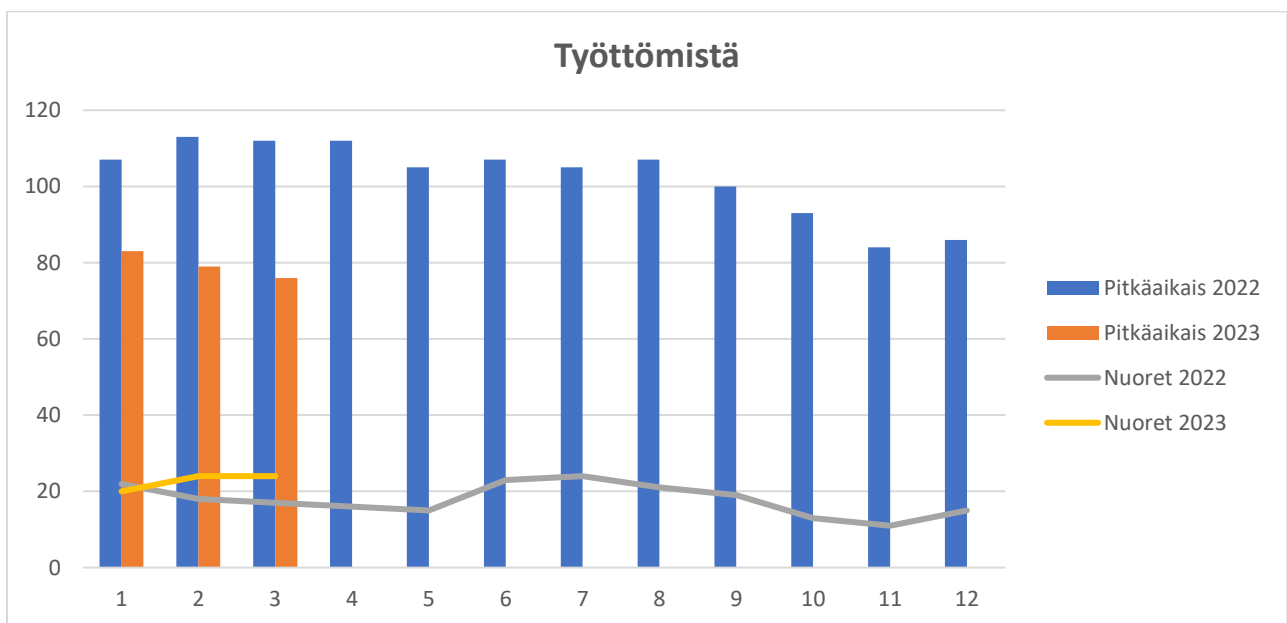
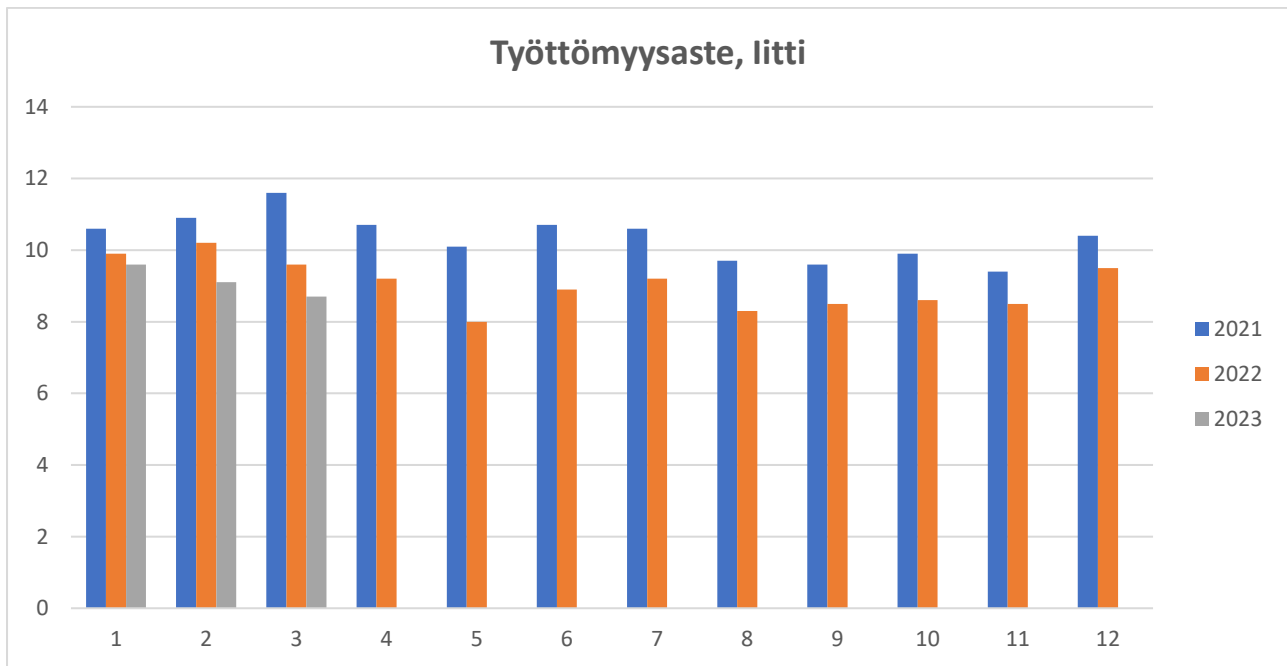

Kommentit: Pitkäaikaistyöttömien osuus on ollut laskussa tänä vuonna. Nuorten työttömyys on kasvanut hieman edellisvuoteen verrattuna.

TYÖMARKKINATUKI

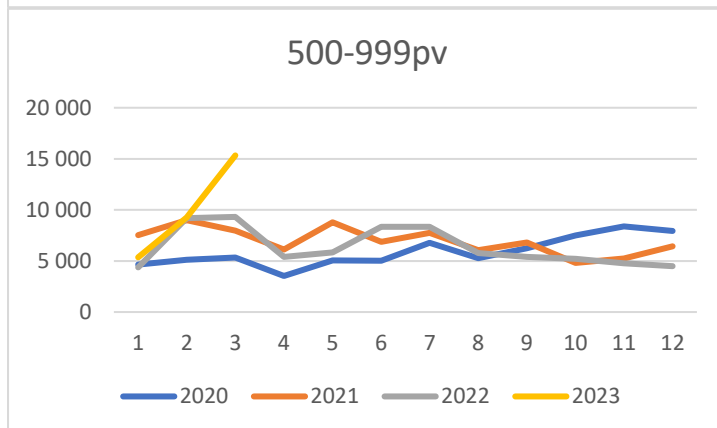
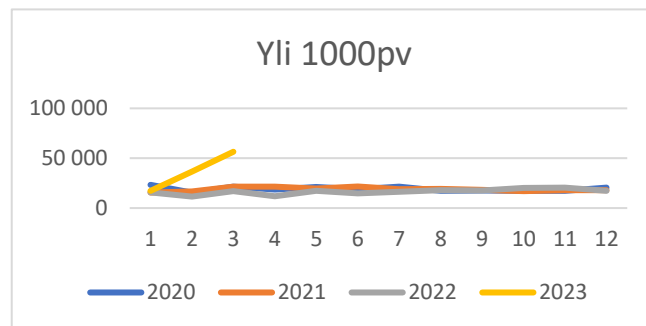
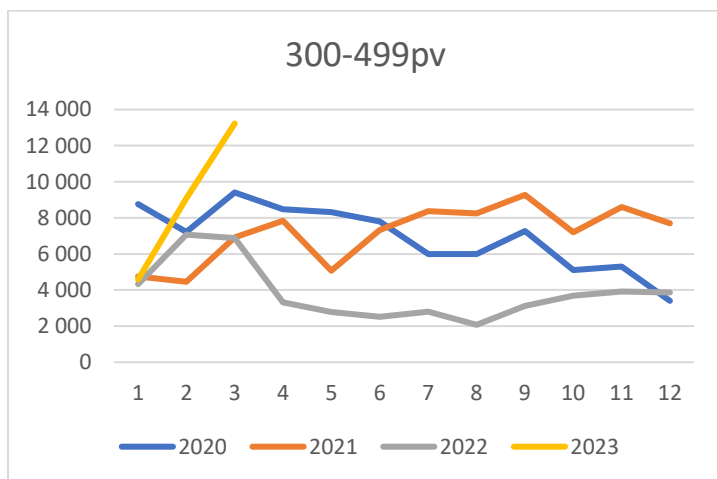
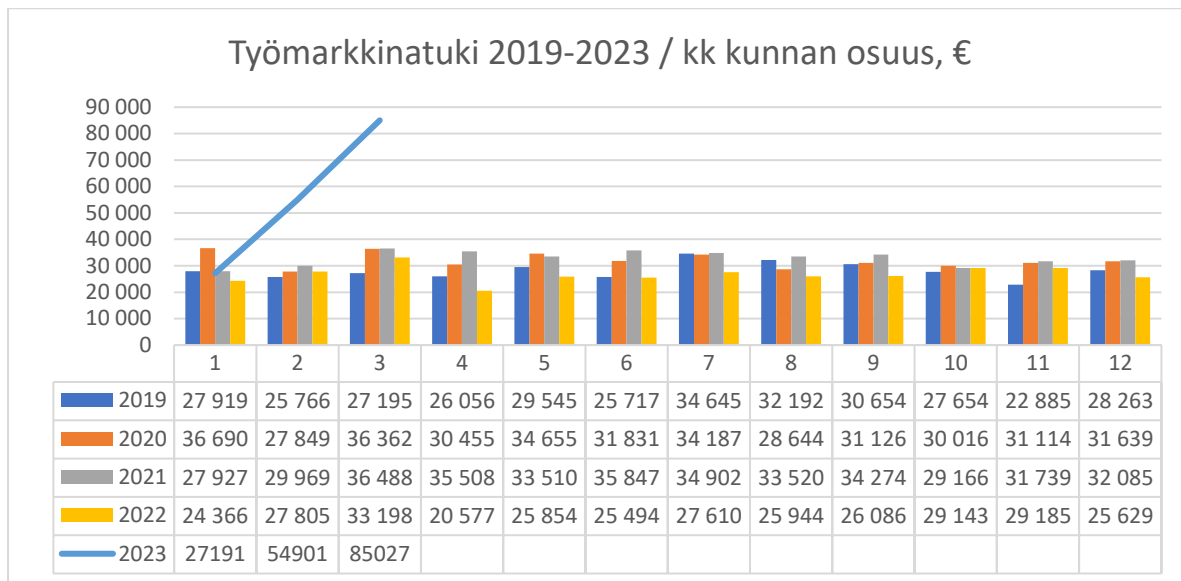

	Saajat/kk keskim.	Maksetut tuet	Kunnan osuus euroa
1-3/2019	76	137 307	80 880
1-3/2020	81	167 281	100 901
1-3/2021	72	158 052	94 384
1-3/2022	68	145 477	85 369
1-3/2023	71	271219,4	167118,5

Kommentti: Maksettujen tukien määrä selvästi kasvanut.

TULOSLASKELMA

TULOSLASKELMA 1-3/23 Ulkoinen	Talousarvio + muutos	Vuoden alusta	ed.vuoden toteuma	Tot %	ed.tk tot %
TOIMINTATUOTOT					
Myyntituotot	1 097 850,00	188 429,30	181 389,24	17,2	15,3
Maksutuotot	520 000,00	86 888,67	90 710,17	16,7	17
Tuet ja avustukset	364 240,00	165 007,71	128 855,51	45,3	38,7
Muut toimintatuotot	1 214 750,00	139 888,15	224 826,48	11,5	15,8
TOIMINTATUOTOT	3 196 840,00	580 213,83	625 781,40	18,1	18
TOIMINTAKULUT					
Henkilöstökulut					
Palkat ja palkkiot	-9 164 920,00	-2 190 281,76	-1 972 528,77	23,9	22,5
Henkilösivukulut					
Eläkekulut	-2 088 245,00	-462 638,14	-526 837,21	22,2	23,9
Muut henkilösivukulut	-335 433,00	-75 398,88	-64 971,60	22,5	20,2
Palvelujen ostot	-4 246 909,00	-988 169,43	-8 166 061,52	23,3	25,3
Aineet, tarvikkeet ja tava	-2 142 000,00	496 131,83	-504 451,51	23,2	29,6
Avustukset	-956 700,00	-128 791,58	-153 389,10	13,5	16,7
Muut toimintakulut	-480 320,00	-167 112,49	-146 517,24	34,8	60,9
TOIMINTAKULUT	-19 492 257,00	-4 563 153,02	-11 555 352,20	23,4	24,8
TOIMINTAKATE	-16 295 417,00	-3 982 939,19	-10 929 570,80	24,4	25,3
Verotulot	14 500 000,00	5 151 651,48	7 411 279,30	35,5	28,4
Valtionosuudet	18 819 960,00	4 744 431,00	4 453 566,00	25,2	25,2
Rahoitustuotot ja -kulut					
Korkotuotot	0,00	0	0	0	0
Muut rahoitustuotot	20 000,00	2 236,69	18 282,74	11,2	91,4
Korkokulut	-50 000,00	1430,04	735,56	-2,9	-1,5
Muut rahoituskulut	-10 000,00	-143,69	-2 875,28	1,4	28,8
Rahoitustuotot ja -kulut	-40 000,00	3 523,04	16143,02	-8,8	-43,6
VUOSIKATE	2 069 583,00	2 163 237,33	1 242 282,52	104,5	75,9
Poistot ja arvonalentumiset					
Suunn.mukaiset poistot	-1 700 000,00	-425 001,00	-399 804,00	25	25
Poistot ja arvonalentumiset	-1 700 000,00	-425 001,00	-399 804,00	25	25
Satunnaiset erät					
Satunnaiset tuotot	5375000,00	0	0	0	0
Satunnaiset erät	5375000,00	0	0	0	0
TILIKAUDEN TULOS	5 744 583,00	1 738 236,33	842 478,52	30,30	2 261,40
Poistoeron lis.(-)tai väh.(+)	70 000,00	0	0	0	0
TILIKAUDEN YLIJÄÄMÄ (ALIJÄÄMÄ)	5 814 583,00	1 738 236,33	842 478,52	29,9	785,5

Kommentit:

RAHOITUSLASKELMA

IITIN KUNTA

INTIME/SISÄINEN LASKENTA

TILIVUOSI 012023-122023 KAUSI
032023

	RAHOITUSLASKELMA	31.3.2023	31.3.2022
Tulorahoitus			
**	Vuosikate	2 163 237	1 242 283
**	satunnaiset erät	-49503	0
Investoinnit			
*	Käyttöomaisuusinvestoinnit	-129 292	-1 257
*	Rah.osuudet investointeihin	0	0
*	Käyttöom.myyntituotot	648856	0
*	Käyttöom.lahjoitukset	0	0
***	Vars.toim. ja inv.kassavirta	2 633 298	1 241 025
Rah.toiminnan kassavirta			
Antolainojen muutokset			
*	Antolainojen lisäykset	0	0
*	Antolainojen vähennykset	0	0
Lainakannan muutokset			
*	Pitkäaik.lainojen lisäys	0	0
*	Pitkäaik.lainojen vähennys	-6 931	-136 931
Muut maksuvalmiuden muutokset			
*	Toimeksiant.var.ja po:n muut.	60057	600
*	Pitkäaik.saamisten muutos	131 480	207 098
*	Lyhytaik.saamisten muutos	92 451	317 138
*	Korott.pitkä-ja lyhytaik.muut.	-795 287	-560 128
***	Rah.toiminnan nettokassavirta	-518 230	-172 223
*****	KASSAVAROJEN MUUTOS	2 115 069	1 068 802
*	KASSAVAROJEN MUUTOS	-2 115 069	-1 068 802
	Kassan riittävyys, päiviä		36

Kommentit:

TALOUSARVION TOTEUTUMINEN

TULOSLASKELMA 1-3/23	Talousarvio	Vuoden	ed.vuoden	Tot %	ed.tk
Ulkoinen	+ muutos	alusta	toteuma		tot %
TOIMINTATUOTOT					
Myyntituotot	1 097 850,00	188 429,30	181 389,24	17,2	15,3
Maksutuotot	520 000,00	86 888,67	90 710,17	16,7	17
Tuet ja avustukset	364 240,00	165 007,71	128 855,51	45,3	38,7
Muut toimintatuotot	1 214 750,00	139 888,15	224 826,48	11,5	15,8
TOIMINTATUOTOT	3 196 840,00	580 213,83	625 781,40	18,1	18
TOIMINTAKULUT					
Henkilöstökulut					
Palkat ja palkkiot	-9 164 920,00	-2 190 281,76	-1 972 528,77	23,9	22,5
Henkilösivukulut					
Eläkekulut	-2 088 245,00	-462 638,14	-526 837,21	22,2	23,9
Muut henkilösivukulut	-335 433,00	-75 398,88	-64 971,60	22,5	20,2
Palvelujen ostot	-4 246 909,00	-988 169,43	-8 166 061,52	23,3	25,3
Aineet, tarvikkeet ja tava	-2 142 000,00	496 131,83	-504 451,51	23,2	29,6
Avustukset	-956 700,00	-128 791,58	-153 389,10	13,5	16,7
Muut toimintakulut	-480 320,00	-167 112,49	-146 517,24	34,8	60,9
TOIMINTAKULUT	-19 492 257,00	-4 563 153,02	-11 555 352,20	23,4	24,8
TOIMINTAKATE	-16 295 417,00	-3 982 939,19	-10 929 570,80	24,4	25,3
Verotulot	14 500 000,00	5 151 651,48	7 411 279,30	35,5	28,4
Valtionosuudet	18 819 960,00	4 744 431,00	4 453 566,00	25,2	25,2
Rahoitustuotot ja -kulut					
Korkotuotot	0,00	0	0	0	0
Muut rahoitustuotot	20 000,00	2 236,69	18 282,74	11,2	91,4
Korkokulut	-50 000,00	1430,04	735,56	-2,9	-1,5
Muut rahoituskulut	-10 000,00	-143,69	-2 875,28	1,4	28,8
Rahoitustuotot ja -kulut	-40 000,00	3 523,04	16143,02	-8,8	-43,6
VUOSIKATE	2 069 583,00	2 163 237,33	1 242 282,52	104,5	75,9
Poistot ja arvonalentumiset					
Suunn.mukaiset poistot	-1 700 000,00	-425 001,00	-399 804,00	25	25
Poistot ja arvonalentumiset	-1 700 000,00	-425 001,00	-399 804,00	25	25
Satunnaiset erät					
Satunnaiset tuotot	5375000,00	0	0	0	0
Satunnaiset erät	5375000,00	0	0	0	0
TILIKAUDEN TULOS	5 744 583,00	1 738 236,33	842 478,52	30,30	2 261,40
Poistoeron lis.(-)tai väh.(+)	70 000,00	0	0	0	0
TILIKAUDEN YLIJÄÄMÄ (ALIJÄÄMÄ)	5 814 583,00	1 738 236,33	842 478,52	29,9	785,5

VEROTULOT

	TA 2023	Kertynyt 31.3.23	tot.aste %	Kumulat. muutos ed. vuosi		Kaikki kunnat muut. ed. v. %
				%	€	
Tulovero	10 200 000	4 425 845	43,3906	-29,28 %	-1 832 719	-30,3 %
Yhteisövero	1 200 000	534 546	44,5455	-37,31 %	-318 103	27,0 %
Kiinteistövero	3 100 000	191 261	6,16971	-36,26 %	-108 805	-39,0 %
Yhteensä	14 500 000	5 151 652	35,5286	-30,49 %	-2 259 627	

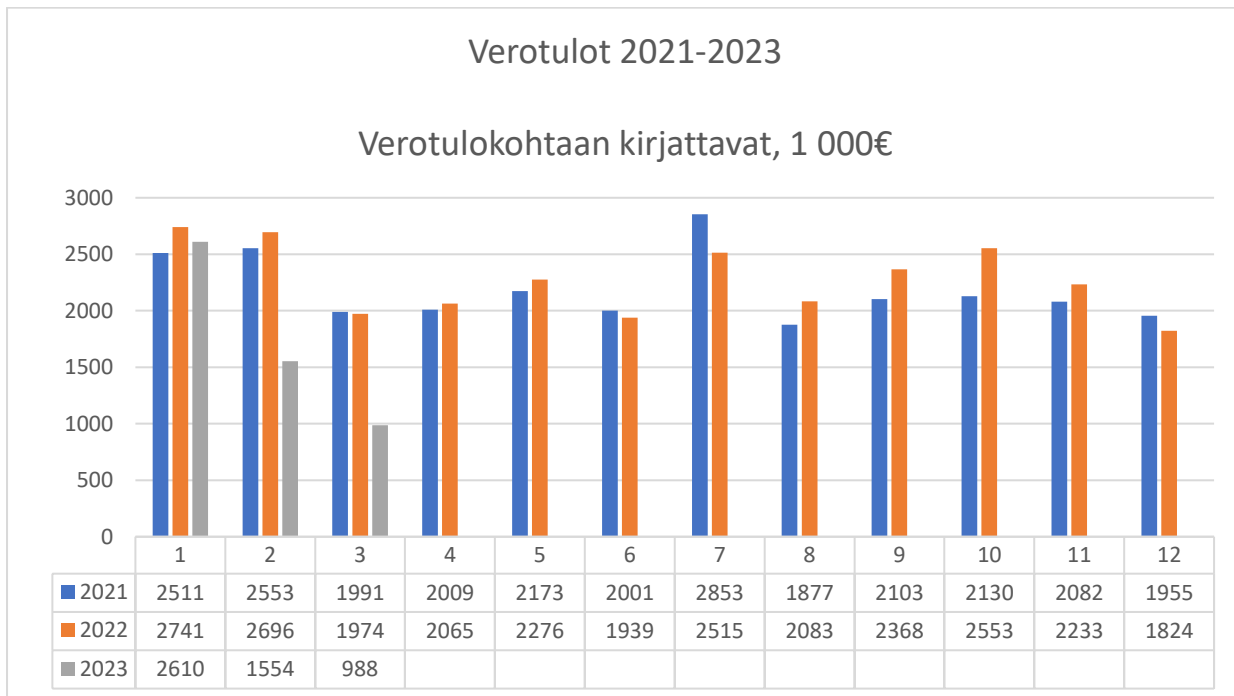

Kuntaliiton kuntakohtainen veroennuste annetaan osavuosisikatsauksessa.

TULOSALUEKOHTAISET TIEDOT

IITIN KUNTA

Tulosalueittain

SISÄINEN
LASKENTA

TILIVUOSI
012023-122023
KAUSI 032023

		Talousarvio + muutokset	Vuoden alusta	Jäljellä	Tot%	Kauden tot	Ed. vuoden toteuma
100	Demokratiapalvelut						
*	Tulot yht.	16,000	49,556	-33,556	309.70	53	35
*	Menot yht.	-431,850	-61,299	-370,551	14.20	-15,454	-79,828
	Netto ennen poistoja	-415,850	-11,743	-404,107	2.80	-15,401	-79,793
	Netto	-415,850	-11,743	-404,107	2.80	-15,401	-79,793
140	Kehittämispalvelut						
*	Tulot yht.	61,000	3,637	57,363	6.00	1,846	518
*	Menot yht.	-1,195,885	-210,974	-984,911	17.60	-50,489	-168,325
	Netto ennen poistoja	-1,134,885	-207,337	-927,548	18.30	-48,644	-167,806
*	Poistot yht.	0	-18	18	0.00	-6	-21
	Netto	-1,134,885	-207,355	-927,530	18.30	-48,650	-167,827
150	Sisäiset palvelut						
*	Tulot yht.	1,721,461	418,795	1,302,666	24.30	143,927	409,203
*	Menot yht.	-2,554,923	-623,142	-1,931,781	24.40	-209,314	-675,213
	Netto ennen poistoja	-833,462	-204,348	-629,114	24.50	-65,387	-266,010
*	Poistot yht.	0	-7,902	7,902	0.00	-2,634	-11,016
	Netto	-833,462	-212,250	-621,212	25.50	-68,021	-277,026
300	Sosiaali- ja perusterveydenhuo						
*	Menot yht.	0	-66	66	0.00	-66	-4,672,798
	Netto ennen poistoja	0	-66	66	0.00	-66	-4,672,798
	Netto	0	-66	66	0.00	-66	-4,672,798
430	Erikoissairaanhoido						

*	Menot yht.	0	0	0	0.00	0	-2,469,380
	Netto ennen poistoja	0	0	0	0.00	0	-2,469,380
	Netto	0	0	0	0.00	0	-2,469,380
500	Koulutuspalvelut						
*	Tulot yht.	808,650	182,398	626,252	22.60	48,058	231,232
*	Menot yht.	-8,892,283	-2,118,367	-6,773,916	23.80	-720,662	-1,945,309
	Netto ennen poistoja	-8,083,633	-1,935,969	-6,147,664	23.90	-672,604	-1,714,077
*	Poistot yht.	0	-1,557	1,557	0.00	-519	-1,128
	Netto	-8,083,633	-1,937,526	-6,146,107	24.00	-673,123	-1,715,205
550	Varhaiskasvatus						
*	Tulot yht.	268,000	158,301	109,699	59.10	16,535	82,741
*	Menot yht.	-3,860,976	-1,056,465	-2,804,511	27.40	-305,780	-894,175
	Netto ennen poistoja	-3,592,976	-898,164	-2,694,812	25.00	-289,245	-811,434
*	Poistot yht.	0	-1,209	1,209	0.00	-403	-567
	Netto	-3,592,976	-899,373	-2,693,603	25.00	-289,648	-812,001
600	Kirjasto- ja kulttuuripalvelut						
*	Tulot yht.	6,100	2,083	4,017	34.20	1,368	2,757
*	Menot yht.	-492,578	-118,922	-373,656	24.10	-35,036	-114,150
	Netto ennen poistoja	-486,478	-116,839	-369,639	24.00	-33,668	-111,393
*	Poistot yht.	0	-9,732	9,732	0.00	-3,244	-8,991
	Netto	-486,478	-126,571	-359,907	26.00	-36,912	-120,384
620	Vapaa-aikapalvelut						
*	Tulot yht.	125,140	41,628	83,512	33.30	11,360	35,301
*	Menot yht.	-1,167,409	-277,316	-890,093	23.80	-91,759	-236,149
	Netto ennen poistoja	-1,042,269	-235,688	-806,581	22.60	-80,399	-200,849
*	Poistot yht.	0	-2,685	2,685	0.00	-895	-2,445
	Netto	-1,042,269	-238,373	-803,896	22.90	-81,294	-203,294
700	Yhdyskuntapalvelut						
*	Tulot yht.	416,300	24,867	391,433	6.00	3,115	14,645
*	Menot yht.	-1,894,027	-310,286	-1,583,741	16.40	-108,300	-379,489
	Netto ennen poistoja	-1,477,727	-285,419	-1,192,308	19.30	-105,185	-364,844

*	Poistot yht.	0	-152,298	152,298	0.00	-50,766	-137,163
	Netto	-1,477,727	-437,717	-1,040,010	29.60	-155,951	-502,007
710	Kiinteistöpalvelut						
*	Tulot yht.	3,487,344	593,417	2,893,927	17.00	190,575	649,677
*	Menot yht.	-2,430,023	-555,033	-1,874,990	22.80	-279,990	-478,136
	Netto ennen poistoja	1,057,321	38,384	1,018,937	3.60	-89,415	171,540
*	Poistot yht.	0	-249,600	249,600	0.00	-83,200	-238,473
	Netto	1,057,321	-211,216	1,268,537	-20.00	-172,615	-66,933
780	Viranomaisvalvonta						
*	Tulot yht.	109,000	11,886	97,114	10.90	5,412	17,577
*	Menot yht.	-394,458	-137,636	-256,822	34.90	-51,689	-260,306
	Netto ennen poistoja	-285,458	-125,749	-159,709	44.10	-46,277	-242,729
	Netto	-285,458	-125,749	-159,709	44.10	-46,277	-242,729
KAIKKI	KAIKKI YHTEENSÄ						
*	Tulot yht.	7,018,995	1,486,567	5,532,428	21.20	422,248	1,443,686
*	Menot yht.	-23,314,412	-5,469,506	17,844,906	23.50	1,868,539	12,373,257
	Netto ennen poistoja	-16,295,417	-3,982,939	12,312,478	24.40	1,446,291	10,929,571

INVESTOINTIEN TOTEUMA

		Talousarvio	Talousarvio +muutos	Vuoden alusta	Kauden toteuma
8120	Maa-alueet.				
*	Investointimenot	-100 000	-100 000	0	0
*	Luovutustulot	0	0	7 199	0
	Netto	-100 000	-100 000	7 199	0
8139	Verkkosivujen uudistus				
*	Investointimenot	-40 000	-40 000	0	0
	Netto	-40 000	-40 000	0	0
8140	Sähköinen arkistointi				
*	Investointimenot	-30 000	-30 000	0	0
	Netto	-30 000	-30 000	0	0
8141	Keskuskeittiön laitteet				
*	Investointimenot	-20 000	-20 000	0	0

	Netto	-20 000	-20 000	0	0
8149	Kunnantalon kalusto ja muu irt				
*	Investointimenot	-30 000	-30 000	0	0
	Netto	-30 000	-30 000	0	0
8160	Muut osakkeet.				
*	Investointimenot	0	0	-1 290	0
*	Luovutustulot	1 125 000	1 125 000	0	0
	Netto	1 125 000	1 125 000	-1 290	0
*	Investointimenot	-220 000	-220 000	-1 290	0
*	Luovutustulot	1 125 000	1 125 000	7 199	0
	Netto	905 000	905 000	5 909	0
8143	Varhaiskasvatuksen kalustetäyd				
*	Investointimenot	-15 000	-15 000	0	0
	Netto	-15 000	-15 000	0	0
8146	Perusopetuksen kalustetäyd				
*	Investointimenot	-15 000	-15 000	0	0
	Netto	-15 000	-15 000	0	0
*	Investointimenot	-30 000	-30 000	0	0
	Netto	-30 000	-30 000	0	0
2	INVESTOINTIOSA				
85	Kulttuuri- ja vapaa-aikalk in				
8590	Kulttuuri- ja vapaa-aikalk.				
8147	Kirjaston kalustetäydennykset				
*	Investointimenot	-15 000	-15 000	0	0
	Netto	-15 000	-15 000	0	0
8148	Ravilinnan urheilukenttien var				
*	Investointimenot	-20 000	-20 000	0	0
	Netto	-20 000	-20 000	0	0
85	Kulttuuri- ja vapaa-aikalk in				
*	Investointimenot	-35 000	-35 000	0	0
	Netto	-35 000	-35 000	0	0
8122	Rakennetut kiinteistöt				
*	Luovutustulot	0	0	592 153	0
	Netto	0	0	592 153	0
8136	Lava-auto				
*	Investointimenot	-40 000	-40 000	0	0
	Netto	-40 000	-40 000	0	0
8137	Paikkatieto-ohjelma				
*	Investointimenot	-40 000	-40 000	0	0
	Netto	-40 000	-40 000	0	0
8142	Traktorit				
*	Investointimenot	-200 000	-200 000	0	0
	Netto	-200 000	-200 000	0	0
8224	Yläkoulun luokkien peruskorj.				

*	Investointimenot	0	0	-796	0
	Netto	0	0	-796	0
8225	Peltohiiren pväkodin laajennus				
*	Investointimenot	-200 000	-200 000	-5 387	0
	Netto	-200 000	-200 000	-5 387	0
8226	Kirjaston peruskorjaus				
*	Investointimenot	-150 000	-150 000	-9 886	-1 638
	Netto	-150 000	-150 000	-9 886	-1 638
8230	Jokue, Makasiinin ja Veteraani				
*	Investointimenot	-20 000	-20 000	0	0
	Netto	-20 000	-20 000	0	0
8231	Vuolenkosken päiväkot				
*	Investointimenot	-400 000	-400 000	-7 418	0
	Netto	-400 000	-400 000	-7 418	0
8232	litin koulukampus				
*	Investointimenot	-20 000	-20 000	0	0
	Netto	-20 000	-20 000	0	0
8239	Palvelukeskuksen saneeraus.				
*	Investointimenot	-200 000	-200 000	0	0
	Netto	-200 000	-200 000	0	0
8241	Vanhan kunnatalon vesikaton j				
*	Investointimenot	-200 000	-200 000	-13 735	0
	Netto	-200 000	-200 000	-13 735	0
8271	Vapaa-aikatoimen varasto.				
*	Investointimenot	0	0	-665	0
	Netto	0	0	-665	0
8272	Kunnantalon katon muutos				
*	Investointimenot	-80 000	-80 000	0	0
	Netto	-80 000	-80 000	0	0
8273	Vuolenkosken lämpökeskuksen uu				
*	Investointimenot	-100 000	-100 000	0	0
	Netto	-100 000	-100 000	0	0
8276	Pikku-Vieterin päiväkodin jääh				
*	Investointimenot	-120 000	-120 000	0	0
	Netto	-120 000	-120 000	0	0
8313	Asemakaavakatu				
*	Investointimenot	-50 000	-50 000	0	0
	Netto	-50 000	-50 000	0	0
8314	Katuvalaistuksen perusparannus				
*	Investointimenot	-115 000	-115 000	0	0
	Netto	-115 000	-115 000	0	0
8315	Hulevesien hallinta				
*	Investointimenot	-50 000	-50 000	0	0

	Netto	-50 000	-50 000	0	0
8316	Katusaneerauskohteet -23				
*	Investointimenot	-107 000	-107 000	0	0
	Netto	-107 000	-107 000	0	0
8320	Satama-ja laituriratkaisujen				
*	Investointimenot	-60 000	-60 000	0	0
	Netto	-60 000	-60 000	0	0
8322	Torin ympäristön ja Kausalan				
*	Investointimenot	-30 000	-30 000	-1 065	0
	Netto	-30 000	-30 000	-1 065	0
8327	Karjalaistien peruskorjaus.				
*	Investointimenot	-150 000	-150 000	-88 665	-28 202
	Netto	-150 000	-150 000	-88 665	-28 202
8330	Padel-kenttä				
*	Investointimenot	-30 000	-30 000	-383	0
*	Rahoitusosuudet	4 000	4 000	0	0
	Netto	-26 000	-26 000	-383	0
8351	Suunnittelukohteet -23				
*	Investointimenot	-180 000	-180 000	0	0
	Netto	-180 000	-180 000	0	0
8352	Säyhteen metsäautotie				
*	Investointimenot	-25 000	-25 000	0	0
	Netto	-25 000	-25 000	0	0
8353	Iitin liikenneturvallisuukskoht				
*	Investointimenot	-150 000	-150 000	0	0
	Netto	-150 000	-150 000	0	0
8354	Jokue,Makasiinin ja Veteraani				
*	Investointimenot	-20 000	-20 000	0	0
	Netto	-20 000	-20 000	0	0
8355	Heinlahden uimaranta				
*	Investointimenot	-35 000	-35 000	0	0
	Netto	-35 000	-35 000	0	0
8401	Pyöräilypysäköinti				
*	Investointimenot	-90 000	-90 000	0	0
*	Rahoitusosuudet	45 000	45 000	0	0
	Netto	-45 000	-45 000	0	0
8402	Maanvastaanottopaikan luvitus				
*	Investointimenot	-30 000	-30 000	0	0
	Netto	-30 000	-30 000	0	0
*	Investointimenot	-2 892 000	-2 892 000	-128 002	-29 840
*	Rahoitusosuudet	49 000	49 000	0	0
*	Luovutustulot	0	0	592 153	0
	Netto	-2 843 000	-2 843 000	464 152	-29 840
*	Investointimenot	-3 177 000	-3 177 000	-129 292	-29 840

*	Rahoitusosuudet	49 000	49 000	0	0
*	Luovutustulot	1 125 000	1 125 000	599 353	0
	Netto	-2 003 000	-2 003 000	470 061	-29 840
	INVESTOINTIOSA YHTEENSÄ				
*	Investointimenot	-3 177 000	-3 177 000	-129 292	-29 840
*	Rahoitusosuudet	49 000	49 000	0	0
*	Luovutustulot	1 125 000	1 125 000	599 353	0
	Netto	-2 003 000	-2 003 000	470 061	-29 840